ALTINCI YIL
NO. 2767
Perşembe
23 Nisan 1936
TELEFON 3503
FİATİ (100) Para

Halkın Sesi

HAKKIN SESIDIR

Sahib, Neşriyat Âmiri ve Başmuharriri
SIRRI SANLI
İdarehane: İzmirde Birinci Beyler Sokağında
(Halkın Sesi) Matbaasında Basılmıştır
Geçmiyen yazı geri verilmez

23 Nisan milletin hâkimiyeti ve çocuk bayramıdır

SİYASAL DURUM

Gayri İnsanî Harp Ve Türkün Sesi

Bütün insanlık, gözlerini Afrikaya çevirmiş, oradaki boğazlaşmayı seyrediyor. Milletler Cemiyeti evvelki gün yina toplandı. Hiçbir karar almadadan yine dağıldı. Yalnız Milletler Cemiyetinin bu içtimaında Türk murahhası ve Paris Büyük Elçimiz Bay Suad Davaz'ın sesi duyuldu. Bu seste bütün insanlığın takbih sesleri aksediyordu.

Bay Suad beyanatında, sulh yolnnda yapılan çalışmaları takdır ettikten sonra dedi ki:

" — Harb hattı hareketleri hakkında anlaşmalara muğayir olarak her hangi bir şekilde ve her hangi bir harbta gayri insani usullerin nekadar şayan takbih olduğunu kaydetmek isterim! „

Dedi. Ve devam etti:

" — İngiliz ve Fransız mümessillerinin sözlerine iştirak eder ve hükûmetimin toplulukla alınacak bütün kararlara iştirak edeceğini bildiririm. „

Beynelmilel antlaşmalarda harblerin insani bir şekilde cereyanı için bazı kaideler tesbit edilmiştir.

Bu kanaatlere göre meselâ harpte dumdum kurşunu kulanmak, zehirli gaz atmak yasaktır!..

Harp aslında gayri insani olmakla beraber hiç olmazsa mahsum sivil halkı, kadınları ve çocukları tecavüzden kurtarması itibarile bu beynelmilel kaideler kadar insanî hiç bir şey olamaz..

Çünkü harp meydanında erkekler boğazlaşır çocuklar ve kadınlar tecavüzden masum kalırlar.

Fakat bu kabil kaidelerin ancak kâğıd üstünde kalan nazari şeylerden ibaret olduğunu medenî Roma orduları bir kere daha ispat etmiş oldu.

Askerlik Şubesinden:

Konya gedikli küçük zabit mektebine talebe alınıp alınmıyacağı mektep müdürü tarafından liseler müfettişliğinden sorulduğu ve alınacak karşılığın bildirileceği müdüriyetin 14-4-936 ve 590 sayılı yazısından anlaşılmıştır.

Cevap gelinceye kadar müracaatların kabul olunmıyacağı ilân olunur.

As. Ş. Rs.
Yrb.

23 Nisan Cocuk Bayramı

Bugün millî iradenin tecelli ettiği, millî hâkimiyetin ilân edildiği, Büyük Millet Meclisinin kurulduğu günün yıl dönümüdür.

Ayni zamanda çocuk bayramı ittihaz edilen bu kutlu günde saat onda Cumuriyet meydanında muazzam merasim yapılacaktır. Bütün okurlarımızın bu kudsî bayramını candan kutlularız..

Bayram münasebetile mektebler önümüzdeki Pazartesi gününe kadar tatil edilmiştir.

ÇOCUK

*** Tarihin en büyük adamı, Türk çocukları arasından çıktı : Atatürk.

*** Güzel çocuk, çirkin çocuk yoktur, Abdal çocuk zeki çocuk vardır.

*** Çocuk küçük bir vatan, Vatan büyük bir anadır.

*** Oyuncaksız çocuk kanadsız kuş gibidir.

*** Yurdun göğsünü süsleyen en güzel çiçeğin adı (Çocuk) tur.

*** Çocuğu herkes sever, fakat çocuk sevmek sanatını pek az kimseler bilir.

*** Çocuk bir süs değil, bir servettir.

*** N nni sesi işidilmiyen evde tehlüke çanı duyulur.

*** Gök yüüünü yıdızlar, yer yüzünü çocuklar süsler.

*** Tabiatı, beni yarattığı için değil, en temiz, en asil kanı Türk çocuğuna verdiği için severim.

İzmir Kız Lisesi : 2-E
ÂLİYE

Habeşler çevirme hareketinde muvaffak oldu

Graziani ordusu yağmurlardan ilerileyemiyor

Habeşler Adis-Ababa yollarını dinamitle atıyor ve su yollarını ve geçitleri kapatmıştır

Londra 22 (A.A) — Eritre menbalarından gelen en son haberlere göre Graziani ordusunun sağ ve sol cenahlara Sasabenh ve Dagahmadayı geçerek Harrar ve Jijika istikametinde ileri yürüyüşlerine devam etmektedir. Maamafih şiddetli yağmurlar tekrar başladığından bu ileri yürüyüşün tevekkuf etmesi muhtemeldir.

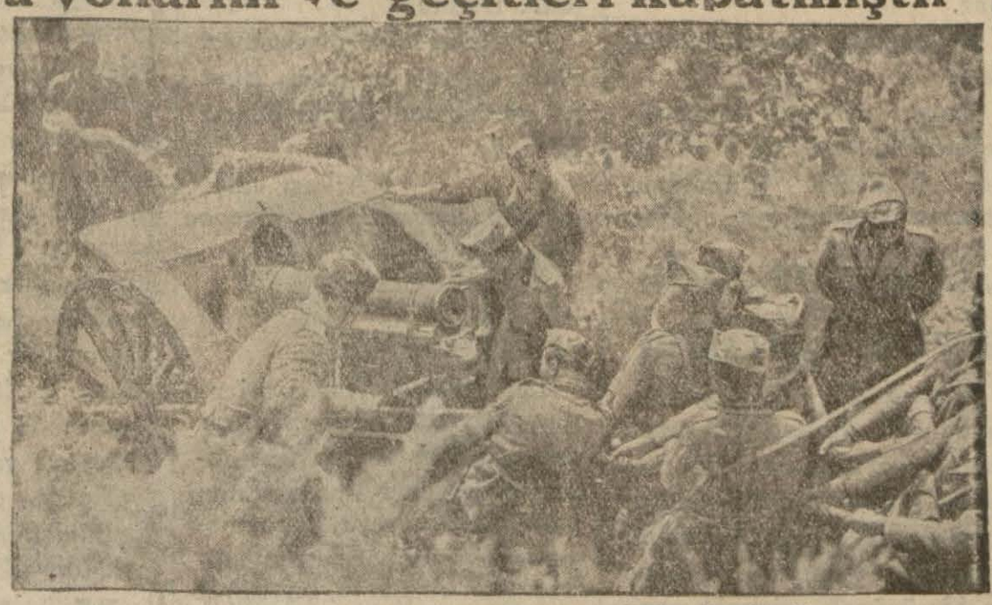

Mussolini Afrika harbına başlamadan evvel Tirollerde bir manevra yaptırmış ve bu manevrada hazır bulunmuştu.

Şimal cephesinde Eritre menbalarından biçbir haber verilmiyorsa da bu menbalardan tereşşuh eden bazı şayialara göre İtalyan ileri müfrezeleri Dessiyeden giden yollardan biri üzerinde Adis-Ababadan 80 kilometro mesafede bulunmaktadır.

Habeş menbaları bu şayıaları kat'î olarak tekzip etmektedir. Habeşler şimdi Adis-Ababa yolu üzerinde dağlarda 3000 metro irtifada bütün geçitleri dinamitle tahrip eylemektedirler. Bu tahib edilen gçitler Adis-Ababadan 150 kilometro mesafededir. Daha şimdiden yol namına hiçbirşey kalmamıştır.

Bundan başka infilaklarla suların cereyanları değiştirilmiş ve bu yollar kapatılmıştır. Bundan başka Habeşler geçilebilir mahiyette olan bütün yerlere kayalar doldurulmuştur. ve bunların arkalarında mitralyoz yuvaları hazırlamışlardır. İtalyan tayyareleri bu mevzileri şiddetle bordıman etmekte ve gördüğü en ufak Habeş toplantılarını mitralyoz ateşine tutmaktadır.

VELİAHD ADİS-ABABAYA DÖNMÜŞTÜR

Londra 22 (A.A) —Royter ajansını Adis-Ababadaki muhabirinin bildirdiğine göre İtalyanların yaklaşmakta olduğu haberinin şayi olması üzerine şehirde çıkan yangın veliahtın avdeti üzerine zail olmuştur. Bunun en büyük delili bugün Cebutiye hareket eden trende kalabalık olmasıdır.

Bu trenle gidenler arasında Habeşistana yardım etmek için buraya gelen Amerikalı Zencilerin sonuncusu tayyareci Robenson, Amerikan ateşemilteri yüzbaşı Mead ve Holanda Kızılhaçından doktor Belmonti vardır.

HABEŞLER ÇEVİRME HAREKETİNE MUVAFFAK OLDULAR

Londra 22 (A.A) — Royter ajansından:

Şimal cephesinde Habeşlerin kazandığı bir muvaffakıyet hakkında şu tafsilât verilmektedir. Dessiyeden Adis-Ababaya giden başlıca giden yolun bir takım girift

— Sonu 4 üncüde —

Bu bir garib aşk hikâyesidir

Eski sevgiliniz size sığınırsa böyle mi yaparsınız?

Fransada genç bir üniversite talebesi komşusu olan Klodet isminde genç bir kızı senelerce sevmiştir. Genç kız, delikanlının bütün izdivaç tekliflerini reddetmiş ve nihayet kendisine zengin bir koca bulmağa da muvaffak olmuştur. Aradan seneler geçmiş delikanlı diş fakültesini bitirmiş ve oturduğu apartmanın civarında bir diş tedavihanesi açmıştır.

Diş doktoru Alber bundan üç hafta evvel bir gece yarısı birdenbire uyandırılmıştır. Delikanlı kapıyı açtığı zaman bir hastaya çağrıldığını öğrenmiş ve insanî bir vazife olduğu için derhal elbiüesini kiymiş, şapkasını eline almış ve gözlerini uğuş tura uğuştura davetçinin arkasına takılmıştır. Genç diş doktoru gece yarısı mühteşem bir apartmana girmiş ve çok şık bir salona kabul edilmiştir. Doktor burada biraz oturduktan sonra içeriye yüzü gözü şiş bir kadın girmiştir.

Delikanlı kadını tanımakta müşkilât çekmiş fakat biraz

—Sonu 4 üncü sayfada—

Bu gün çocuklarımız her yerde hazır ve nazır ve herkese neşe ve sevinç saçıyorlar

SON SİSTEM BİR GEMİ

Amerikada son sistem bir gemi yapılmıştır. Gemiye fazla sürat vermek endişesile, geminin hava mukavemetini azaltmak için gemiye resimde gördüğünüz bu şekil verilmiştir. Bu suretle gemi büyük bir sürat kazanmıştır.

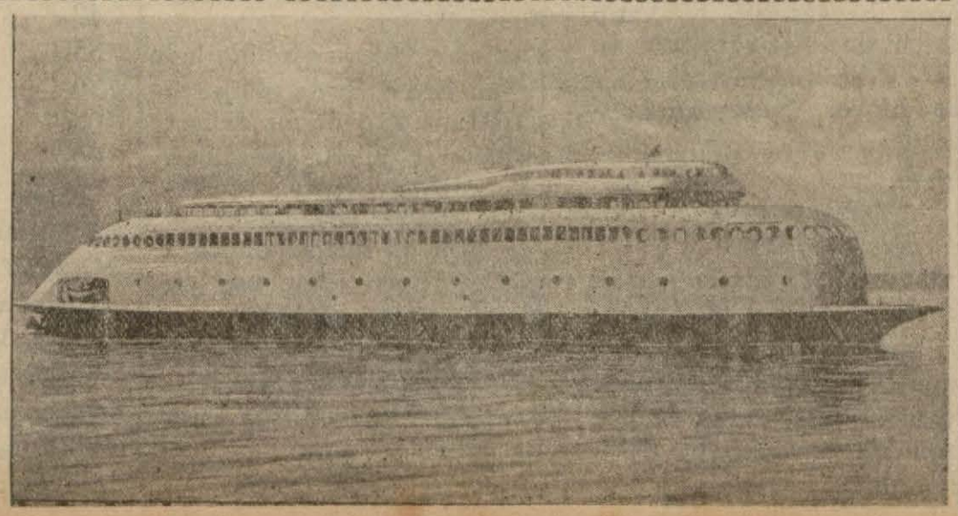

HALKIN SESİ HAKKIN SESİDİR

Halkın Sıhhatı Oyuncak Değildir

Tepecikte Mektep sokağında oturan karilerimizden b rkaçı gazetemize gelerek şu şikâyette bulundular:

" Mahallemizde bir Yogurthane vardır. Sıhhî şartlarà dikkat etmediği için Belediye tarafından çalışmaktan ve ticaretten mennedilmişti. Belediye bu yasağı tatbik ettikten sonra Yogurthane gizli surette ve gece yarısından sonra faaliyete başlamağa koyuldu.. Şimdi her gece sabahlara kadar çalışılıyor. Ve Yogurthanenin ne kadar pis, yağlı ve bulaşık suları varsa sokağa dökülüyor. Sokak dökülen pis sularlarla kaynak bir hale gelmiş, bir taaffün başlamış, binlerce sinek üşüşmeğe başlamıştır! „

Bir şehrin her yerini her köşesini Belediye temizliyemez. Birazda halkın kendi evi kendi yurdu olan şehri temiz tutması lâzımdır. Bir Yoğurthanenin bütün bulaşıklarıuı sokağa dökerek bütün semt halkının sıhhatile oynaması doğru değildi.

Halk böyle söyliyor

HALKIN SESİ HAKKIN SESİDİR

Yunan Casusları

Osmanlı Imparatorluğunun Kalbigâhında

Yazan: A. FRANCİS
— 38 —

Yunan Casusu, Polis Amiri Hakkıyı İttihad Ve Terakkî Aleyhine Nasıl Sevkediyordu ?

Böyle hissî işler bana yakışmazdı. Asıl işim olan Yavuz ve Dinamit işleri ile uğraşmak lâzımdı. Hakkı beyin saadetine çalışmak ile, pek çok tehlikelere mukabil yoluna konmuş en mühim bir işi kaybedecektim.

Leylânın Hakkı beyle barışması belki de Yavuz işini tamamen unutturacaktı. Çünkü onun en büyük kini babasını idam ettiren ve etmiş olanlara idi. Babasının sağ olduğunu anladıktan sonra bu kinden eser kalmıyacağı şüphesizdi. Hatta... Barışırlarsa, Leylânın bütün bu esrarı Hakkıya anlatmıyacağını kim temin edebilirdi.

Mamafi, bu mummanın başka bir şekilde halletmek te mümkündü. Leylâyı, Hakkı beyi de kendi kin ve maksadına hizmete sevkitmek!

Sabaha kadar bunları düşündüm. Nihayet Leylânın Hakkıyı kandi emellerine çekmesine imkân olmadığını karar verdim. Yalnız en son çare olmak üzere şunu buldum:

Hakkının vatanperverlik hislerini tahrik etmek için Osmanlı imparatorunun bu harbten mağlup çıkacağını Hakkıya isbat etmek; bu malubiyetin ne kadar elim olacağını azami bir şekilde göstermek, bunların önüne geçmek için ittih ve terekkiyi memleket idaresindeu uzaklaştıracak ve umumî harbten münferit şekilde çkırak itilâf devlet lerinin tavizatını elde etmek lâzım olduğunu söylemek lâzındı.

Hakkı, ancak hu suretle aldatılabilir ve Leylânın da işine iştirak edebilirdi.

Sabahleyin hemen Hakkıya gittim.

Hâlâ karyolada yatıyordu.. Doktor bir hafta daha yataktan çıkmamasını ısrar etmişti. Maamafih Hakkı hâlâ iyileşmiş değildi. Beni görünce :

— Kendimi hiç iyi görmüyorum ! Dedi. İçimde büyük bir sıkıntı var; vaziyetim iyi değil !.

— Hakkı bey, bu hal sana yakışmaz. Genç ve kuvvetlı bir delikanlısın.. Bunlar evham ve hayalattır. Bence bir iki güne kadar hiçbir şeyin kalmıyacaktır.

— Hiç ummuyorum.

— Bilakis, ummalısın. Ne oluyorsun? Neyin var? çocuk olsan, bir ahmak, bir iradesiz olsan aklın erer. Fakat sana.. Sana.. Bunlar yakışmaz.

— Leylâyı gördünüz mü bari?

Yalan söylemek mecburiyetinde kaldım; ve:

— Maalesef görmedim. Fakat bugün akşam üzeri göreceğim. Sen fazla görüşme, istirahat et. Ben sana icabeden haberleri hemen getireceğim, her halde çok sevineceksin. Dedim.

— Rica ederim, hemen gitmeyiniz. Siz burada oldukca ben teselli buluyorum.

Bu sırada anneside içeriye girdi. Annesile Yunanca görüşmeğe başladı. Annesine sordum :

— Hakkı Rumca bilmiyor mu?. Dedim.

— Anlar fakat görüşemez. Daha doğrusu görüşür, fakat iyi görüşemediği için bilmez görünür.

(Arkası var)

Avusturyada siyasi katiller

Viyana 22 — Havas ajansından: Bugünlerde Ştayerde iki cinayet olmuştu. Bu cinayetler. "Fmenin gizli mahkamesi„ adlı Terust cemiyeti kararile yapılmıştı. Dün Graç ta bir üçüncü cinayet gene ayni şekilde yapılmıştır. Bu cinayetlerin nasyonalistler teşkilâtinin marifeti olduğu anlaşılmıştır. Polis seferber haline gelmiştir.

Yugoslavya Gazetecileri Varşovada

Varşovada 22 (Radyo) — Buradaki Yugoslavya gazetecileri şehrin her tarafını, dinî, ilmî, fennî müesseselerini ziyaret ettikten, şereflerine verilen ziyafetlerde hazır bulunduktan sonra bu gün avdet etmişlerdir.

Zaharin

Kaçakçısı Hamdı Tutuldu

Belgrad 22 — Bihaç'ta Zaharin kaçakçıları Hamdî ve Kürd Mustafa tutuldular. Beraberinde 25 kilo Zaharin bulundu. Mahkemeye verildiler.

Yunan İstikrazı

Londra 22 — Havas Ajandan : Milletler cemiyeti ikrazat komitesi ve tahvilât hamilleri konseyi Yunanistanın yapında Londraya, Yunanistanın harici borçlarını mükaşa etmek üzere, bir heyet göndereceğini bildiriyor. Her ihtimale karşı münakaşalar Mayısın dördünde başlıyacaktır.

Sofyada

Fevkalâde olarak bir askerî meclis

Sofya 22 — Fevkalâde olarak toplanan askerî şurası gizli müzakerelerini iki günde ikmal etmiştir. Bu müzakerelerin bu günün vaziyetini ve bilhassa Bulgaristanın da muahede zencirinden kurtulmanın yolları üzerinde caryan ettiği zannediliyor.

Arsıulusal Polis kongresi

Belgrad 22 (Radyo)— Arsıulusal polis kongresi Mayısın yirmi beşinde Belgradda açılıyor. Bu kongre Mayısın yirmi beşinden otuz birine kadar devam edecektir. Bu kongreye Almanya, Fransa, Bulgaristan, Belçika İngiltere ve Polenya iştirak edeceklerdir.

Boğazlar

Meselesi Yunanistan için fırsat olmuş

Atina 22 — Havas ajansından: Boğazlar Türkiye tarafından askerleştikten sonra Yunanistan da Limnos ve Samotras adalarını askerleştirebileceği ümidini Yunan gazeteleri sevinçle yazıyorlar. Bu gazeteler ayni zamanda Yunaniler bu askerleştirmeği Taşoz, Sisam ve Midilli adalarına dahi teşmil ettiği takdirde müttefiki Türkiye tarafından itiraza maruz kalmıyacağı ümidini de besliyorlar.

Venizelist ve komünistler

arasında gizli bir anlaşma

Sofya 22 — Laporol Bulgar gazetesi Atinadan bir telgraf alıyor. Bu telgrafa göre Komünistler sabak gazetelerinde bir beyanneme neşretmişlerdir. Bu beyanname bütün çevenlerde hayretle karşılandı. Bu beyannamede komüniştler ile Venizelistler arasınka Şubatın dokuzunda yapılan bir ittifaktan bahsediyor. Bu ittifaka göre parlamentoda kamünistler venizelistlere yardım edecek ve kabinede de venizelistlerle komünistlerden teşekkül edecek idi.

Vazifeşinas Memurlar

Sofya 22 — "Mir„ gazetesi "Vazifesini bilen memurlar„ başlığı altında yazdığı bir makalede hükûmeti memurların vazifelerine dair bir kanun neşretmeğe davet ediyor.

Bu kanunda memurların bu milletin adamları, milletin işini görmek için millet tarafından beslenen adamları olduklarını bildirecek, binaenaleyh memurların efendisi olan halka karşı nezaket ve tahkir edercesine olan muamelenin yediği çanağa tükürmek demek olduğun anlatacak, halkın, hele köylülerin kanunların hepsini bilmeleri mümkün olmadığını düşünerek vazifesine aid ve müracaat edenlerin menafini şamil kanunî yolları öğretmeğe vicdanen da mecbur olduklarını idrak ettirecek kadar müessir bir kanun yapmağa çağırıyor.

Küçükleri sevindirmek borçtu Bu bir hikâye değil hakikattı

Alınız Bir Şiklet Alınız ! Anama Babama Ekmek Alacağım ! . . . .

Bu niyaz, bu yalvarma, bu suzeşli dilek, altı yaşlarında zayıf, sez benizli, esmer kuru yüzlü, eski ve fakat düzgün geyimli ince armud gibi boyunu büken bir yavrunun ağzından dökülen hazin sözlerdi, Onu dün vapurda yanıma çağırdım. ince siyah boncuk gibi parlıyan gözleri ni açarak telâş ve heyecenla koştu, Elindeki tutmakta olduğu küçük kutucuğunun kapağını açarak şikletlerini gösterdi ve ilâ e etti: "Alınız bir şıklet olsun alınız bay amca, daha safta etmedim. Anneme, babama ekmek alacağım...„ Yavrunun yüzünde zoraki olarak hasıl olan tebessüme baktım. O ne acı, o ne hazin bir gülümseme idi.

Gözlerinin derinliklerinde gizlenen ıztırab bu zoraki gülümseme ile silinememişti. Onda kökleşe ve yerleşen bir acı vardı. Onun küçücek kalbi bir elemin, bir kederin tazyiki altında zebundu, halsizdi. Bütün varlığı ezgindi. Bu görünüşü ile o, altı yaşında bir çocuk halinden çoktan çıkmıştı, zamanın bütün inceliklerini, acılıklarını kavramış düşünceli bir filozof kılığına girmişti. Daha bu yaşta o, geçinme, bir lokma ekmek bulma, anasını babasını besleme kaygularile yüklü idi. Omuzlarına çöken bu ağır yükün altında mecalsizliği seziliyordu.. Bir müddet yüzüne baktıktan sonra ona şu sözleri söyledim:

— Yavrum senin annen baban çalışmıyor mu, sana bakmıyorlar mı?.

yavrucuğun yüzünde dolaşan yapmacık gülümseme hemen söndü, kirpikleri aşağı düştü. Kaşları çatıldı, dudak ları büzüldü, yüzü karıştı. Nerede ise kopacak bir fırtınayı andıran donuk, sarı ve bulanık bir hava rengini aldı. Uzattığı kutuyu yavaş yavaş geriye doğru çekti Almıyacağımı zannederek meyüs oldu. Bir dakika kadar gözlerini yere dikti, verecegim cevabı zihninde tertib etti. Sonra şu karşılığı verdi:

— Babam kör bir iş yapamıyor, Annem de hasta..

Hemen uzaklaşmak istedi Kolumdan yakaladım:

— Dur gitme oğlum, bana sana şiklet almıyacağım dimedim. Yalnız seninle konuşmak istedim.

Yavruca tekrar döndü bükük boynu, daha fazla yana düştü. Mini mini siyah boncuk gibi parlıyan bir çift zeki ve yalvaran gözlerini gözlerime dikerek :

— Karşıyakaya geldik ya vapur iskeleye yanaşıyor...

Deki. Bu sözlerile " Şiklet alacaksan al, benim konuşmağa değil, paraya ihtiyacım var „ demek istiyordu. Bu feleğin zalim fırtınası önünde sararmış bir yaprak gibi titrer bir ızdırab ile dolu hayatın içinde çırpınan küçücük yavrucuğu fazla üzmek istemiyerek ona on kuruş uzattım bir dane Şikletini aldım haydi üsttarafı senin olsun küçük dostum dedim ve ayağa kalktım. Onun sevincini okuyucularım siz de görseidiniz benim kadar memnun olurdunuz. Daha böyle binlerce çocuk var....

H. T.

Sermayemi İşletmek İstiyorum..

Ortak olmak veya kârlı bir işi devir almak suretiyle sermayemi işletmek istiyorum. Elvirişli teklifi olanlar (Halkın Sesi) idarehanesinde (A. K) rumuzlarına hitaben mektub göndermeleri. 10-1

İzmir Muhasebei Hususiye Müdürlüğünden :

Bedeli L.	Sabıkı K.	Yeri	Cinsi	No. sı
350		Bahri baba caddesi	Ev	106
310		" " "	"	114
332		" " "	"	112
351		" " "	"	110
320		" " "	"	104
340		" " "	"	108
50		Birinci Süleymaniye	"	13
37		Aliağa Yağcılar Sokak	"	5
25		Tilkilik caddesi	"	7
25		İki Çeşmelik	"	202
118		Karşıyaka Nesimiye so.	"	12
50		" Bahriye "	"	33
50		" İktisat "	"	22
42		" " "	"	28
42		" " "	"	26
35		Bornova Akkaş "	"	19
30		" " "	"	24
100		Keçeciler caddesi	"	95-1
00		Karşıyaka Naldöken İktisat furun		85-87

Idarei Hususiye akaratından olup yukarda yer ve cinsleri gösterilen akar 1-6-936 tarihinden 31-5-937 tarihine kadar bir sene müddetle kiraya verilmek üzere 20-4-936 tarihinden itibaren 20 gün müddetle açık artırmaya çıkarılmıştır. Şeraiti öğrenmek istiyenlerin her gün muhasebei Hususiye Müdüri eti varidat kalemine müracaatları ve pey sürmek isteyenlerinde ihale günü olan 11-5-936 Pazartesi günü saat 10 da Vilâyet daimi encümenine depozito makbuzlarile birlikte müracaatları ilân olunur (102)

İZMİRLİ BİR KIZ SEVDİM !

Aşk, Iztırab, Heyecan Romanı

Yazan: SABAH Numara 77

Genç kadın ayakta fazla duramadı. Mermerin bir köşesine ilişti. Ahmed de ayni hareki taklid etti. Kadın ve erkek hinçkırıkları perde perde alçalıyor, yükseliyor, fakat yavaş sükûne yavaş doğru iniyordu.

Halsiz düşen Leylânın başı Ahmedin omzu üzerine düşüverdi. Biran geldiki ikisi birden susdular.. Bu sükût birkaç dakika böyle devam etti

Bu esnada sol taraflarında derin, muzdarib bir hıçkırık duydular ve ikisi de birden ürperdiler. Ikisi birden başlarını sesin geldiği tarafa çevirdiler..

Zavallı hassas kız, Hulya, başını bir ağaca dayamış demindenberi seyrettiği bu hazin tablo karşısında kendisini zaptedememişti. O da kana kana ağlıyordu.

Ahmed kısık bir sesle:

— Hulya, gel, buraya gel... Diyebildi..

Leylâ:

— Annem ne yapıyor? Diye sordu.

Hülya hıçkırıklar arasında güç halle cevap verebildi:

— Yatağında iki gözü iki çeşme ağlıyor. Şimdi yastığını değiştirdim. Su gibi olmuştu. Çok . fena.. Belki onun da ölüm saniyeleri yaklaşmıştır artık.

Sükût bir kaç saniye daha sürdü. Ahmed, mukaddes bir ölü karşısında bir hitabe veren heyecanlı bir hatip gibi birden bire söze başladı:

— Evet bugün tam bir sene oluyor. Yavrumuzu kaybettiğimiz günün senei devriyesi..

Devam edemedi.. Ses tıkandı,

Bir saadet yuvası olmak üzere yapılan bu köşkün ve bahçenin her tarafından şu anda hıçkırıktan başka birşey duyulmuyor, siyahtan ve göz yaşından başka birşey görülmiyordu..

Kalktılar. Ahmedin bir koluna Leylâ, bir koluna Hulya girdi. bitkin adımlarla köşke doğru ilerliyorlardı. Muhteşem ve muazzam köşke girdiler. Hep beraber bayan Zehranın odasının bulunduğu tarafa doğruldular. Bu esnada odanın kapısı ani olarak açıldı, içerideki hasta bakıcı haykırdı :

— Eyvah büyük hanım öldüm !

Koştular. Odaya girdiklerinde bayan Zehranın da dünyaya gözlerini kapadığını dehşet ve hayret içinde gördüler. Hastabakıcı Leylâya ve Ahmede şunları söyliyordu:

— Büyük hanım dünyaya gözlerini yumarken son söz olarak şunları söyledi:

" Vicdan azabı beni yidi bitirdi, evlâdlarıma zehirli bir saadetten başka birşey bırakamadım.. „

SON

Elhamra Tel. 2573

İdaresinde Millî Kütüphane sineması

23 Nisan 936 (Çocuk bayramı şerefine) saat 1 den itibaren Senelerdenberi görmediğiniz bir mevzuda vücuda getirilmiş Harikalar tilmi

KAN LEKESİ

TÜRKÇE SÖZLU

Baştanbaşa esrarengiz sahnelerle dolu dehşet ve heyecan içinde geçen Aşk, macera, hortlaklar sairfil menamlar manyatizme ispirtizmeli birçok vekayii sinesinde toplayan ve büyük, küçük herkesin muhakkak görmesi elzem olan sinemacılığın misilsiz bir şaheseri ve RUHİYAT harikalarla dolu eşsiz bir vesikasıdır

Bu büyük filmden herkesin istifade edebilmesi için fiyatlara zam yapılmadığı gibi akşamları 9,15 seansi her zamanki gibi tenzilâtlıdır.

Paramount Jurnalda: Lindbergin çocuğunun katili Hauptman'ın idamı

13 ve 15 seanslarında talebeye tenzilât

Zengin kişesi

Türk Hava Kurumu

İ. Na On

Zengin olmak istiyorsanız hiç durmadan (ZENGİN KİŞESİ) inden bir bilet alınız. Bu suretle hem yurdunuza ve hem de kendinize hizmet etmiş olursunuz. Müşterilere kolaylık olmak üzere günde on ve haftada elli kuruş taksitle bilet satılır. Zengin kişesi birçok vatandaşlari zengin etmeğe karar vermiştir.

Adres: Hükûmet caddesi Kemeraltı karakol ittisalinde

ZENGİN KİŞESİ

Hasan Basri elbise fabrikası

Mahlli müracaat fabrika şubesi Arasta karşısı Alia Paşa caddesi No. 31 Tele. 00000

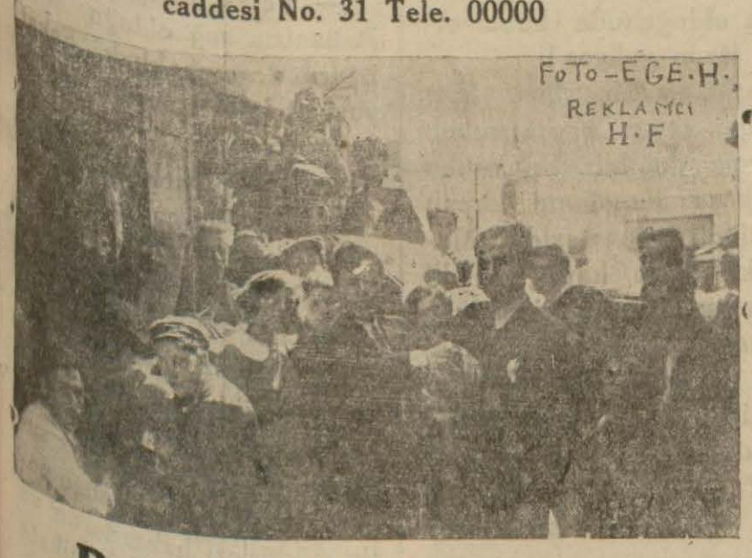

Bedeli Nakdi Efradına

Askerî elbiselerinizi sağlam temiz ve ucuz olmak üzere ancak HASAN BASRI elbise fabrikasına diktirebilirsiniz, Fiatlarımız son derece ucuzdur her halde ve mutlaka hiçbir müesseseye uğramadan birkerre fabrikamızı ziyaret menfaatiniz iktizasındandır.

Atelyemizde:

Mühür: En Eyi Lâstik Mühürler BAŞLIK ve İMZALAR

Klişe: ÇİNKOĞRAFİ Mühür ve Klişe imalâtı

Levha: Kristal Cam - Hernevi Levhalar RESİM ve YAZI İŞLERİ

Resimli ve sade Sabun Damgaları TENEKE MARKALAR YAPILIR.

M. Rüştü

İZMİR HALİM AĞA ÇARŞISI No. 56

İzmir Yün Mensucatı

Türk A. Sirketinin

Halkapınar Kumaş Fabrikasının

Mevsim dolayısiyle yeni çıkardığı kumaşlar:

Sağlam

Zarif

Ve Ucuzdur

Satış yerleri

Birinci kordonda 186 numarada ŞARK HALI T. A. Ş. Mimar Kemaleddin caddesinde Fahri Kandemir Oğlu

Taşra bakkal ve esnaflarının

Nazarı dikkatine

İzmir Şekerciler çarşısında 20 numardaki imalâthanemi İzmir Suluhan civarında 1 numaraya naklettiğimden sayın müşterilerimin sıparışlarını yeni adresime vermelerini sayğılarımla bildiririm.

Güzel İzmir bisküvit fabrikası sahibi

İstanbullu İsmail Hakkı

DOKTOR

A. Kemal Tonay

Bakteriyolog ve bulaşık, salğın hastalıklar mütehassısı

Basmahane istasyonu karşısındaki Dibek sokak başında 30 sayılı ev ve muayenehanesinde sabah saat 8 den akşam saat 6 ya kadar hastalarını kabul eder.

Müracaat eden hastalara yapılması lâzımgelen sair tahlilât ve mikroskopik muayeneleri ile veremli hastalara yapılmasına cevaz görülen Pnomotoraks muayenesinde muntazaman yapılır. Telefon: 4115

Alman Doktor Apostelin

Son icadı olan Sıhhî Ağızlıkla

Sigaranın nikotinini kâmilen çeken Alman doktorlarından Profesör Doktor Apostelin sıhhî Ağızlıkları umum Avrupada sigara içenleri memnun etmiş ve rağbet kazanmıştır.

Ağızlık üzerinde Doktor Apostetin imzası olmasına dikkat etmelidir. Toptan ve perakende satış yeri NECIP SADIK Balcılar caddesi No. 156 İzmir

NECİP SADIK

Mağazasında binbir çeşit eşya var

Petro, Maks, fener, masa ve tavan lambaları motosiklet bisiklet gramafon ve plâk hediyelik eşyalar divar saatları Necip Sadık mağazasında bulabilirsiniz.

DOKTOR FAHRİ IŞIK

İzmir Memleket Hastanesi Rontken Mütehassısı

Her nevi RONTKEN muayeneleri

ve Elektrik tedavileri.

Yürüyemiyen ve bilhassa RAŞİTİK çocuklara Ultra—Viole tatbik ve Rontken ile KEL tedavileri yapılır.

İkinci Beyler Sokak fırın karşısı No. 25 Telefon 2542

Müşterilerine gösterdiği kolaylık ve yaptığı tatlı muamele ile herkesin sevgisini kazanan

Milyonlar

kişesinden 21 inci tertib Tayyare piyango biletlerini almağı unutmayınız günkü:

Milyonlar Kişesi

bir çok yurddaşlarımızı fakrü zaruretten kurtararak refah ve saadete kavuşturmuştur.

ADRES:

Keçeciler caddesi 134 numaralı milyonlar kişesi sahibi HAYRİ AKDÖLEK

(YOLCULARA KOLAYLIK)

Güven, çabukluk, temizlik

Ayvalık, Dikili, Altınova, Edremid, Tire, Kula, Konya, Salihli. Bu hatlara yolcu ve yük sevkiyatı

ZİNET

garajından hergün muntazam ve emin bir surette otomobil, kamyon ve tenezzühlerle temin edilir.

Emniyet, sür'at, temizlik bu garajın en esaslı hassalarıdır.

Saç Başta

Yalnız bir süs değildir. Daha önemli olarak sağlığımızlada ilgilidir. Onun için onları korumak iki taraflı borçtur.

İŞTE

Ferit Saç Suyu

size bunu kolayca temin eder

KEPEĞİ YOK EDER

Ddökülmenin Önüne Geçer

SAÇLARI UZATIR

M. Depo S. FERIT

Şifa

Eczanesidir

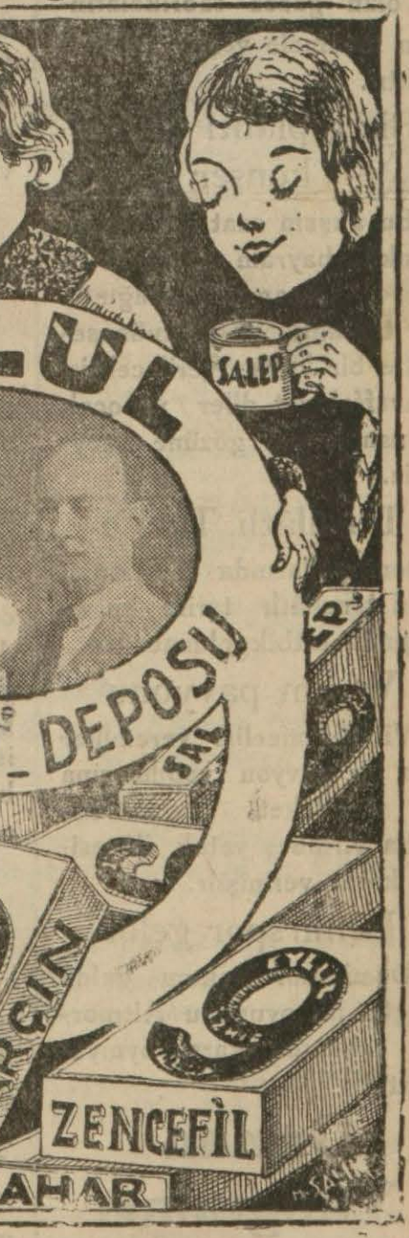

TAYYARE: TELEFON 3151

BU GUN

Königsmark

Elissa Landi - Pierre Fresnay - Jean Lodge - Jean Maks. J. Yonel - J. Debucourt. Georges Prieur. Andre Dubssc gibi tanınmış Fransız artistlerinin temsil ettikleri büyük ve ince bir aşk romanı

Sarayların İçyüzü - Taht ve Taç yüzünden yapılan Cinayetler

AYRICA:

FOKS (Dünya havadisleri)

(Türkçe sözlü)

Dikkat: Bu film uzun olduğu için seans saatları şu şekilde tertib edilmiştir,

Hergün 14—16—18,30—19

Cumartesi Pazar 12 de başlar.

SON DUYUMLAR

ŞEHİRDE OLUP BİTEN

Türk bayrağına hürmet

Hamdi Aykan imzası ile aldığımız bir mektubda Burla biraderleri müessesesindeki Türk bayrağında ne renk ve ne de şekil kalmadığı çok esefli bir dille yazılmakta ve bu memlekette bu kadar iş gören bu müessesenin bu haline teessüf olunmaktadır.

Maarif müdür muavini

Maarif vekâletinin daveti üzeriue İzmir maarif müdür muavini bay Rauf İnan Ankaraya gitmiştir.

Otobüs kazası

Dün akşam konak iskelesi önünde olan otobüs kazasında otobüslerin sakatlanmasından başka birşey olmamıştır.

Türkkuşu Kampı

İzmirde de Türkkuşu kampı açılacak ve İzmirliler bu kampa gideceklerdir.

İdama mahkûm Edildi

Bayan Baharın katili Aydın Ağırceza mahkemosinde idama mahkûm edildi.

Gazoz fabrikaları

Motörleri beş baygirden az olan gazoz fabrikalarından muamele vergisi alımıyacaktır.

Bir toplantı ve bir konser

Bu akşam saat 21 de bu günkü bayram şerefine C. H. P. asansor ocağında bir toplantı ve bu münasebetle bir konser verilecektir. Muvaffakiyet diler ve ocak mensublarının gözüne arzeyleriz.

Tenzilâtlı Tarife

Demiryollarında hazırlanan yeni tenzilâtlı tarife bu ay başında tatbik olunacaktır.

Verem pavyonu

Vilâyet meclisi veremliler için bir pavyon yapılmasına ve memleket hastanesine daha yirmbeş yatak ilâvesine karar vermiştir.

Demirspor geldi

Demirspor takımı geldi. Bugün ilk oyununu Altınordu takımına karşı oynıyacaktır.

Orman Yangınları

Mevsim münasebetile ormanların yangınlardan korunması için şimdiden her türlü tedbirlerin alınması ve ormanlarda ateş yakılmasına müsade edilmemesi hakkında bütün kazalara tamim gönderilmiştir.

İngiliz filosu

Akdeniz manevrasında

Londra 22 — D. M. B. Ajansından :

İngilterenin Akdeniz filosu Akdenize müteveccihen yollanmıştır. Bu yollanma orada yapılacak bir manevra içindir.

Boğazlar meselesi ve Balkan Antantı

Belgrad 22 (A.A) — Türkiye dış bakanlığı genel sekreteri Nüman Menemenci oğlu bugün Belgrada gelmiştir. Provda muhabirine beyanatında Belgraddaki birkaç günnlük ikametinden istifede ederek bay Stoyadinoviç ile iki milleti alâkadar eden meseleleri hakkında görüşeceğini söylemiştir. Siyasî mehafilin kauaatine göre bu konuşmalar bilhassa Boğazların askerî bir hale konulması hakkındaki Türk talebi üzerine Balkan antantında hasıl olan vaziyet etrafında ceryan edecektir.

Ankarada bir otomobil kazası

İstanbul 23 (Özel) — Ankarada Akköprüde feci bir otomobil kazası olmuştur. Ölü zannedilerek hâkim Mükerrem yol üstünde bırakılmış fokat diğer bir şüfer bunnn ölü olmadığını görerek almış ve hastaneye götürmüştür.

Türk notası Ve Bulgaristan

Sofya — Mir gazetesi bu başlık altında pek önemli bir makale yazıyor. Makalesine: "Lozan muahedesini silmek için Türkiyenin notasının Londrada yaptığı hüsnütesir büyüktür, Türk hükûmetinin pek haklı olan bu iddiası ile ilerlemek yolunda attığı adımları ağırlaştiran bir meseleyi de ortadan kaldırıyor demektir„ sözlerile başlıyor ve Bulgaristanı da alâkadar eden bu mesele hakkında mütalâa yürütebilmek için bu günkü Türkiyenin yerinde olmak gerektir„ sözlerile nihayet veriyor.

Ekonomsal

Ve Siyasal Konuşmalar Başlıyor

Sofya 22 (Radyo) — Bugünlerde Romanya - Bulgar müzakereleri burada başlıyor. Bu müzakere iki hükûmet arasında muglak kalmış bütün meseleri şamil olacaktır, püruz bırakılmıyacaktır. Zan olunduğuna göre Dobricedeki Bulgar mektepleri, Bulgar akalliyeyti, bunların çıkan Türklerin mallarından istifade edabilmeleri hususatı hep konuşulacaktir.

Cenevrede

Emniyet havası Esmiyor

İstanbul 23 (Özel) — İngilizler Cenevrenin bugünkü durumundan hiç memnun değildirler. Hattâ emniyetleride münselib olmuştur.

Çünkü bazı devlerin mütecavizlerle el altından anlaşmak yolunu tutuklarını anlamışlardır. Bu gidiş Cenevreden den beklenilen iş birliği siyasasını sarsacak kanaatını vermektedir.

Avusturya

Bukadarla kalmıyacak

Sofya 22 — Mir gazetesi bir makalede Avusturyanın Sen Jermen muahedesini yırtmasile yaplan protesto ile kalacağı zannedilmemelidir. Küçük itilâf devletleri bunu unutmıyorlar. Bu meselede Çekoslovakya, Romanya ve Yugoslavya menafii vardır. Bu menfeatler yolunda Avusturyayı kıvrandırmak için bu üç devlet fırsat bekliyor.

Altı kişi Linçedildi

Belgrad 22 — Havas ajansının bildirdiğine göre bu ayın on altısında Zağrebin yakınında Kerestimaç mevkiinde altı genç yüzlerce Hırvat köylülerinden mürekkeb bir grub tarafında linçedilmişlerdir. Bu köylüleş bu gençleri, sabık Hırvat saylavı Karoluyu öldüren Sırb millî gönüllülerinden zannetmişlerdir. Halbuki bu gençler Radikal grubundan idiler. Anton Mihailoviçe ziyarete gigidiyorlardır. Hükûmetin neşrettiği tebliğ dahi bu zemindedir.

Yunanistan Bakan Paktinde

Sofya 22 — Laparol Bulgar gazetesi baş makalesinde Yunanistanın Balkau paktının Belgrad konferansında konuşacağı hususuttan bahsediyor ve diyorki:

Yunan parti şeflerinin yaptıkları birkaç toplantıda Yunanistanın Belgradda Balkan ittifakının Balkanlara aid olan her hususuna müşterek olduğu gibi 1934 yılında Yunan parlamentosunun balkan paktı hakkında kabul ettiği angajmanlardan tazla bir taahhüt altına girip girmiyeceği hakkında kati bir şey bilinemiyor. Çünkü parti şeflerinin son kararı tepliğ edilirken bu bapta tafsilât vermemiştir.

Hamburg

Piyasasında şarap gavgası

Berlin 22 — Bulgar şarabının Yunan, İtalyan ve İspanyol şaraplarına galebe çalması sayılan milletler şarapçıları üstünde pek fena tesirlar yaptığı öğreniliyor. Hamburg piyasası Bulgar şarabı arayor.

Halkın Sesi — Bu piyasa vaktile İzmir şaraplarının idi. Bu beceriksizliğimizden dolayı bu ganimeti eden kaçırdık. Suçlusu kimdir?

Vergiler Birleşecek

İstanbul, 22 (Özel) — Çankırı Saylavı Mustafa Kamutaya yaptığı kanun teklifinde vergilerin tevhidini istemiştir. Yapılan teklife göre, buhran muvazene ve hava kuvvetlerine yardım vergileri birleşecektir. Mükelleflerden alınacak olan vergi nisbeti ayda yüz lira alanlar için yüzde 25.5, iki yüz liraya kadar yüzde 26.5, üçyüz liraya kadar yüzde 27.5 ve ilâ olacaktır. Artistlerin gündelikleri de kazanç vergisine tabi olacaktır.

Graziani Ordusu

— Baştarafı 1 incide —

uçurumlardan dolaşarak geçtiği Tornabir dağına İtalyanlar arkasından hücumlarda bulunmuşlardır.

Veliahdın muhafaza kıtaatı üç defa bu hücumları püskürttmüş ve gece olunca geçilmesi hemen hemen imkânsız olan keçi yollarından dağı aşarak İtalyan kuvvetlerini gerilerinden vurmuşlardır. İtalyanlar mühim zayiat vererek kaçmışlardır. Bir telsiz istasyonu ve birçok tüfek ele geçmiştir.

İtalyan tayyareleri bugün Angsber üzerinde uçarak beyannameler atmışlardır. Bu beyannamelerde Angsbarın iki gün içinde kurtarılvcağını bildirilmektedir ve Galyo halkını İtalyanlara mukrvemet göstermemeye davet olunmaktadır.

Bir aşk Hikâyesi

— Baş tarafı 1 incide —

sonra içinden:

— Klodet! diye mırıldanmıştır.

Alber, vaktile yüzüne bile bakmıyan, bütün teklifierini büyük bir gururla reddeden bu kadının şimdi eline düştüğünü görünce vahşi bir zevk duymuş ve kendi kendine :

— Ben şimdi sana anlatırım !

Dedikten sonra, eline kerpeteni almış ve kadının çürük dişini çekmiş birde en ön dişlerinden birisini çekib atmıştır.

Eyileştikten sonra ön dişinin çıkması dolayisile tebessüm ederken güzelliğini kaybeden ve bir kocakarıya benziyen kadın şimdi diş doktoru aleyhine bir manevi zazar davası açmış bulunuyor. Bakalım Paris mahkemeleri ne karar verecek..

Açık söz

Kıymetli gazeteci ve romancı arkadaşlarımızden Ethem İzzet, Nizamettin Nazifle birlikte Açık söz ismile yeni bir gazete çıkarmıştır. Akagündüz, Mahmud Yesari, Burhan Cahidin de yardımıni temin eden "Açık Söze„ muvaffakiyetler temenni ederiz.

İskeletler Kuyusu

Yazan: MARSEL ALLEN — 10 —

— Hayır.. Hiç bir şey göstemiykr. Kasanın müsademeden sonra, nehrin dibine düşmesi için ne kadar çok bir zaman gelir? Bir iki nihayet üç beş saniye değil mi? Şu halde, bukadacık bir zaman zarfında, tepetakla aşağıyuvarlanırken cebinden kalem, nota defteri çıkarmasına, nota deferinden bir kâğid kopararak bu cümleleri yazmasına imkân var mıdır?.. Mantıkan düşünürsek..

— . . . . buna kat'î surette imkân yoktu !

— Ne de su içinde yazmasına imkân yoktu; çünkü hemen boğolduğu da muhakkaktır !

Hanri, başını önüne eğdi, Lüsyenin babasının ölümüne emin olduğunu anlıyordu.

— Şu halde.. Dedi, Buna kâğıt uydurma bir şeydir!

— Bunuda iddia veya kabul edemem. Yazı tamamen babamın yazısıdır. Buna eminim. Bunun için bu kâğıdın, babamın kasa ile nehre düşdüğuüden evvel yazılmış olduğunu sanıyorum.

— Bunu kabul ettiğiniz takdirde babanızın hâlâ hayatta olduğunuda kabul etmek lâzım geliyor !

— Maamafih, bize bazı ümidler veren başka sebeb de yok değildir. Bu sebeb de kasa kapağının kapalı ve kilidli bulunmasıdır. Mademki kasa kapağı kilidli bulundu; içindnn hiçbir şey çıkmadı, çıkarılamadı demektir. Mademki kasa boş ve kilıtli idi; kasa içinde de hiç bir kimse boğulmadı demek olur! Şu halde, babam, kasa nehire düşmezden evvel kasadan çıkmıştır. Fakat nerede? Ve ne vakit ? Asıl tayın edilecek bunlardır ! Maamafih, kasanın Kaplan tarafından açılarak, babamın ceseeinin alınmış olması da mümkündür.

—Bence buna hiç imkân yoktu. Su içinde, kaseyı mak, mümkün değildir.

— Neden mümkün olmasın? Her şey için bir imkân mecuddur. Babam ne kadar cenni ve fevkalâde bir u altında çalışan bir detektif ise Kaplan da bilmukabil ayni şekilde ve fevkalâde bir le çalışan bir şeytandır.

— Bu cihette haklısınız. Lütfen devam ediniz, mösyö Lüsyen..

— Eğer, bu işde kaplanın elini görmiyorsan, babam kendi kendine kasadan çıkmıştığını kabul lâzımgelir. Zaten babam da icabında içeriden kasayı açmak üzere ikinci bir anahtar da vardır. Ben, babamın kasadan kendisinin çıktığına eminim.

Lüsyen sözüne devam etti:

— Biran için Kaplanın babamın cesedini çaldığını farzedelim; en korktuğu vaki nihayet mağlûb ettiği düşmanını ölü gördüğü vakit cesedi niye almış ve su içinde de cesedi aldıktan sonra kasayı tekrar kilitlemeğe nedenden lüzum görmüş olsun? Cesedi yok etmekle Kaplanın istifadesi ne olabilir?.

— Yeter mösyö Lüsyen. Babanızın sağ olduğu artıbenca de muhakkak. Fakat vaziyet hâlâ karanlık. Nasıl anlayalım ki?..

Hanri, sen beni dinle. Benimle beraber çalışacaksın.

— Yani?.

— Yaani. Benim cususum olaçaksın.

— Emrinize hazırım.

— İyi dikkat et. yapılacak işleri izah ediyorum. Meşhur detektif Rud esrarengiz surette kayboyldu. Bundan polis müdürleri haberdardır ve meşhur Komion tahkikata başliyacaktır.

Miloa izahat istiyecek gazeteler sütunlar dolusu yazılar tahminler nihayet bin sürü yalanlar neşredecekler.

(Arkası var)

Günün mühim radyo ve telgraf hulâsaları

Avam kamarasında İtalyadaki İngiliz sefirinin geri alınması Fransaya mutarızın taarrunun akim bırakılmıyacağını bildirmek teklif edildi.

§ İngiltere tarafından Boğazlazlar meselesi hakkında notamıza verilen cevab Cenevrede neşredildi.

§ Yunan hükûmeti de Boğazlar notasına muvafık cevab verdi.

§ Yunan gazeteleri Yunanistanın Boğazlar meselesinde Türkiyenin yardımcısı olduğuğu yazıyorlar.

§ Avam kamarasındaki suallere cevaben İngiltetenin her hanği bir devlete sömürğe vermiyeceği söylenmiştir.

§ Arabların Kudüse yürüyüşleri devam ediyor. Yafa şehri alevler içinde yanıyor. Gerginlik gittikçe vahimleşiyor.

§ Mısırda çöllerde kaybolan Alman elçisi ne kadar aranmış ise de bulunamamıştır.

§ Bay Eden petrol ambargosu tadbiki için henüz vakit olduğu mütalâasında bulunmuştur

§ General Grazyaninin suikasda maruz kaldığı haberi doğru değilmiş.

§ İngiliz, Fransız, Japon gazeteleri Türk notası hakkında sitayişkâr bir lisanla yazılarına devam ediyorlar.

§ İtalyanlar Romada yeni açılan sokaklara Habeşlerden aldıkları memleketleri isimlerini vermektedirler.

§ İstanbuldaki İtalyanlar İtalyaya verdikleri altın yüzüklerin yerine birer çelik yüzük almışlardır.

ZENGİN OLMAK İSTERSENİZ PİYANKO BİLETLERİNZI MUTLAKA (SAADET KİŞESİ) nden alınız İSABET EDEN İKRAMİYELERİ DERHAL TEDIYE EDER Çorakkapı No. 354 Hasan Tahsin Tel. 3497